

HEMORRAGIA SUBARACNOIDEA SECUNDARIA A RUPTURA DE ANEURISMAS CEREBRALES



¿Quiénes pueden acceder?

Personas de cualquier edad con sospecha de hemorragia cerebral, provocada por la ruptura de un aneurisma.

¿Cuándo? Desde la sospecha realizada por una médica/o.

Lo anterior deberá ser complementado con lo dispuesto en la Norma Técnico Médico Administrativa (NTMA)

¿Dónde se realiza la atención GES?*

Si estás en **FONASA**



ESTO CUBRE GES

SOSPECHA



- ✓ Atención Primaria (Servicio de Urgencia)
- ✓ Hospital (Servicio de Urgencia)

DIAGNÓSTICO



- ✓ Hospital (Servicio de Urgencia)
- ✓ Hospital

TRATAMIENTO



- ✓ Hospital**

SEGUIMIENTO Y REHABILITACIÓN



- ✓ Centro de Diagnóstico Terapéutico (CDT) / Centro de Referencia de Salud (CRS)
- ✓ Hospital
- ✓ Prestadores públicos definidos para la entrega de ayudas técnicas

Si estás en **ISAPRE**



ESTO CUBRE GES

SOSPECHA



- ✓ Clínica Privada (Servicio de Urgencia)

DIAGNÓSTICO



- ✓ Clínica Privada (Servicio de Urgencia)
- ✓ Clínica Privada

TRATAMIENTO



- ✓ Clínica Privada**

SEGUIMIENTO Y REHABILITACIÓN



- ✓ Centro Médico Privado
- ✓ Clínica Privada
- ✓ Prestadores privados convenidos para la entrega de ayudas técnicas

* Red de establecimientos de salud definidos para FONASA e ISAPRE según corresponda.

** Incluye hospitalización según lo determinado en el Listado Específico de Prestaciones.

¿Qué beneficios incluye*?



Medicamentos



Insumos



Implementos o Ayudas técnicas

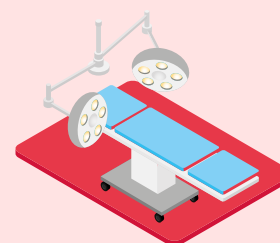

Cirugía



Exámenes



*Según Listado Específico de Prestaciones para este problema de salud.

HEMORRAGIA SUBARACNOIDEA SECUNDARIA A RUPTURA DE ANEURISMAS CEREBRALES

¿Cuál es el tiempo máximo de espera?

Diagnóstico

Confirmación de hemorragia subaracnoidea con tomografía computarizada (TAC)

24 HORAS
desde la sospecha

Confirmación de aneurisma roto por angiografía TAC multicorte o angiografía digital

48 HORAS
desde la confirmación diagnóstica de hemorragia subaracnoidea

Tratamiento

En establecimiento con capacidad resolutive

24 HORAS
desde la confirmación diagnóstica de aneurisma roto, según indicación médica

Seguimiento

Primer control con especialista
30 DÍAS
desde el alta, según indicación médica

Rehabilitación

Entrega de bastones, cojines o colchón
20 DÍAS
desde la indicación médica

Rehabilitación durante hospitalización
48 HORAS
desde la indicación médica

Rehabilitación ambulatoria
15 DÍAS
desde la indicación médica

Entrega de silla de ruedas
30 DÍAS
desde la indicación médica

¿Cuál es el monto a pagar*?

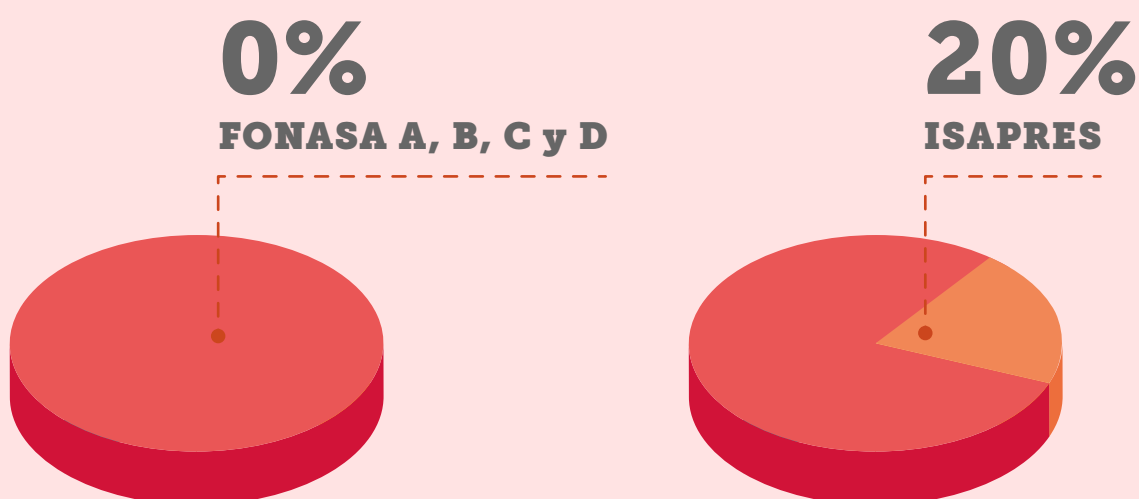

Por ejemplo, si la prestación a realizar es **Tratamiento quirúrgico ruptura aneurisma cerebral**, con un arancel de **\$6.487.770**:

- **Pagas \$0**, si perteneces a **FONASA A, B, C o D**.
- **Pagas \$1.297.550**, si eres de **Isapre**.

*Copago sobre arancel de referencia GES.

Síguenos en nuestras redes:

f @SuperdeSaludChile
X @superdesalud

ig @superdesaludchile
yt Supersaludchile

X @susa_sis
ig @susasis_
tiktok @susa_sis